

PARTICIPACION MUNICIPAL EN LA CRUZADA NACIONAL CONTRA EL HAMBRE

**ING. HÉCTOR RAÚL VÁZQUEZ MONTES
PRESIDENTE MUNICIPAL**

TECOMÁN , COLIMA , AGOSTO 9 DE 2012

La CNCH, es una estrategia de inclusión y bienestar social, que se implementa a partir de un proceso de participación de amplio alcance, cuyo propósito es conjuntar esfuerzos y recursos de los tres ordenes de gobierno y los sectores público, privado y social.

En Tecomán incluimos en el PMD, el segundo gran compromiso; Tecomán Incluyente y Sin Pobreza, mismo que se alinea a los indicadores de la CNCH, propuesto por el Comité Intersecretarial instalado para la planeación, realización y seguimiento de las actividades en beneficio de la población objetivo, que nos permita:

- **Mejorar las condiciones de vida de la población Tecomense, especialmente en:**
- **Ingresos**
- **Acceso a Vivienda Digna**
- **Elevar el nivel educativo**
- **Disminuir el índice de analfabetismo**
- **Ampliar y garantizar la cobertura de salud**
- **Impulso al deporte y a la recreación**
- **Impulso al arte y la cultura en zonas marginadas,**
- **Direccionar el POA, siendo prioridad las obras y acciones de infraestructura básica en comunidades y colonias marginadas o con elevados índices de pobreza.**



CARENCIAS SOCIALES

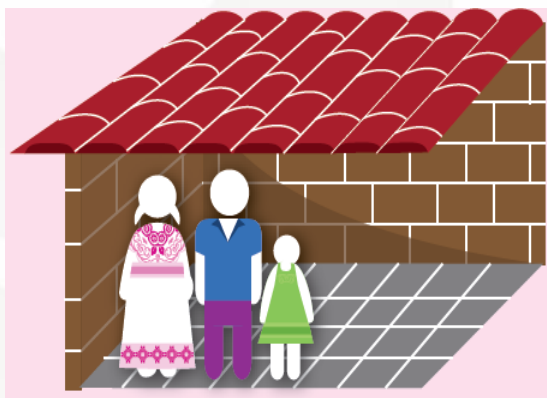
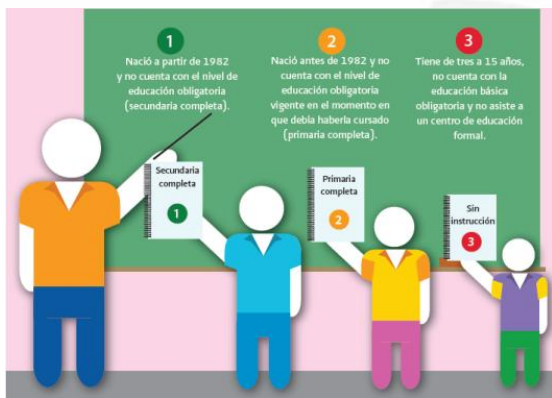

Pobreza multidimensional extrema: 4,625

Ingreso tan bajo que, aun si lo dedicase por completo a la adquisición de alimentos, no podría adquirir los nutrientes necesarios para tener una vida sana; además, presenta al menos tres de las seis carencias sociales

Población con rezago educativo	Población con carencia por acceso a los servicios de salud	Población con carencia por acceso a la seguridad social	Población con carencia por calidad y espacios de la vivienda. Población con carencia por acceso a los servicios básicos en la vivienda.		Población con carencia por acceso a la alimentación	Población con ingreso inferior a la línea de bienestar mínimo
25795	19981	66801	18927	18744	22457	13131

INDICADORES PARA DISMINUIR EL INDICE DE POBREZA

INDICADOR	META % a REDUCIR (BIANUAL)	UNIVERSO DE PERSONAS	META POBLACIONAL (BIANUAL)
1. Acceso a la alimentación.	3.4 %	22,457	764
2. Acceso a seguridad social.	4.3 %	66,841	2,872
3. Acceso a servicios de salud.	9.06 %	19,981	1,810

INDICADORES PARA DISMINUIR EL INDICE DE POBREZA

INDICADOR	META % a REDUCIR (BIANUAL)	UNIVERSO DE PERSONAS	META POBLACIONAL (BIANUAL)
4. Servicios básicos en la vivienda.	2.7 %	18,744	506
5. Calidad y espacios de la vivienda.	2.5 %	18,927	473
6. Ingreso inferior a la línea de bienestar.	0.5 %	52,348	262

INDICADORES PARA DISMINUIR EL INDICE DE POBREZA

INDICADOR	META % a REDUCIR (BIANUAL)	UNIVERSO DE PERSONAS	META POBLACIONAL (BIANUAL)
7. Rezago educativo	1.3 %	25,795	333
8. Niños menores de 5 años con bajo peso	2.54 %	350	298
9. Niños menores de 5 años con baja talla para la edad	1.06 %	215	183
10. Niños con desnutrición infantil aguda (bajo peso para la talla).	0.79 %	657	559
		<hr/> 226,315	<hr/> 8,058

SUMA DE ESFUERZOS EN LOS TRES ORGANOS DE GOBIERNO PROGRAMAS CONCURRENTES

10 INDICADORES	115 METAS	305 OBRAS Y ACCIONES	972 ACTIVIDADES
----------------	-----------	----------------------	-----------------

Inversión total

INVERSION	FEDERAL	ESTATAL	MUNICIPAL	OTROS
\$297,546,022.48	\$219,401,796.88	\$39,655,242.00	\$14,129,625.60	\$24,359,358.00

ACCIONES MUNICIPALES

- Reunión con grupos vulnerables para afiliación a seguro popular



- Instalación del comité Estatal y Municipal Intersectorial para la Instrumentación de la Cruzada Nacional Contra el Hambre



- Capacitación a encuestadores y encuestadoras para diagnóstico situacional de Tecomán





- Reunión con Asociaciones Civiles para sumar esfuerzos con la cruzada.



- Atención a grupos vulnerables en comunidades.



- Afiliación de 700 mujeres al programa de Jefas de Familia.
de 5018



- Realización de estudios para mejoramiento de vivienda.



- Afiliación al programa de Liconsa y Diconsa para mejorar la nutrición de las familias Tecomenses.



- Afiliación de 2520 familias al programa de oportunidades





- Afiliación al programa de 65 y más a 2,280 personas



Amigas y Amigos Alcaldes:

La Cruzada Nacional contra el Hambre, es sin duda, un acierto del Gobierno de la República que preside Enrique Peña Nieto, a la que con gran interés, convicción y determinación, nos hemos unido todos los que deseamos ver transformada la realidad de millones de mexicanos que hoy, por distintas circunstancias, enfrentan en carne propia el mayor flagelo de la humanidad

El hambre.

Es tiempo de unidad, es tiempo de compromiso, es tiempo de mover y cambiar a México.

Juntos lo vamos a lograr.

GRACIAS.



H.AYUNTAMIENTO DE TECOMAN



**CRUZADA NACIONAL CONTRA EL HAMBRE, UN
ALICIENTE PARA LOS MUNICIPIOS DEL PAIS**

TECOMAN

AYUNTAMIENTO 2012-2015

UN GOBIERNO COMPROMETIDO